STUDIUM UWARUNKOWAŃ I KIERUNKÓW ZAGOSPODAROWANIA PRZESTRZENNEGO MIASTA I GMINY GONIĄDZ

SKALA 1:10 000

KIERUNKI

Załącznik nr 3
do uchwały Nr ...../24
Rady Miejskiej w Goniądzu
z dnia .....

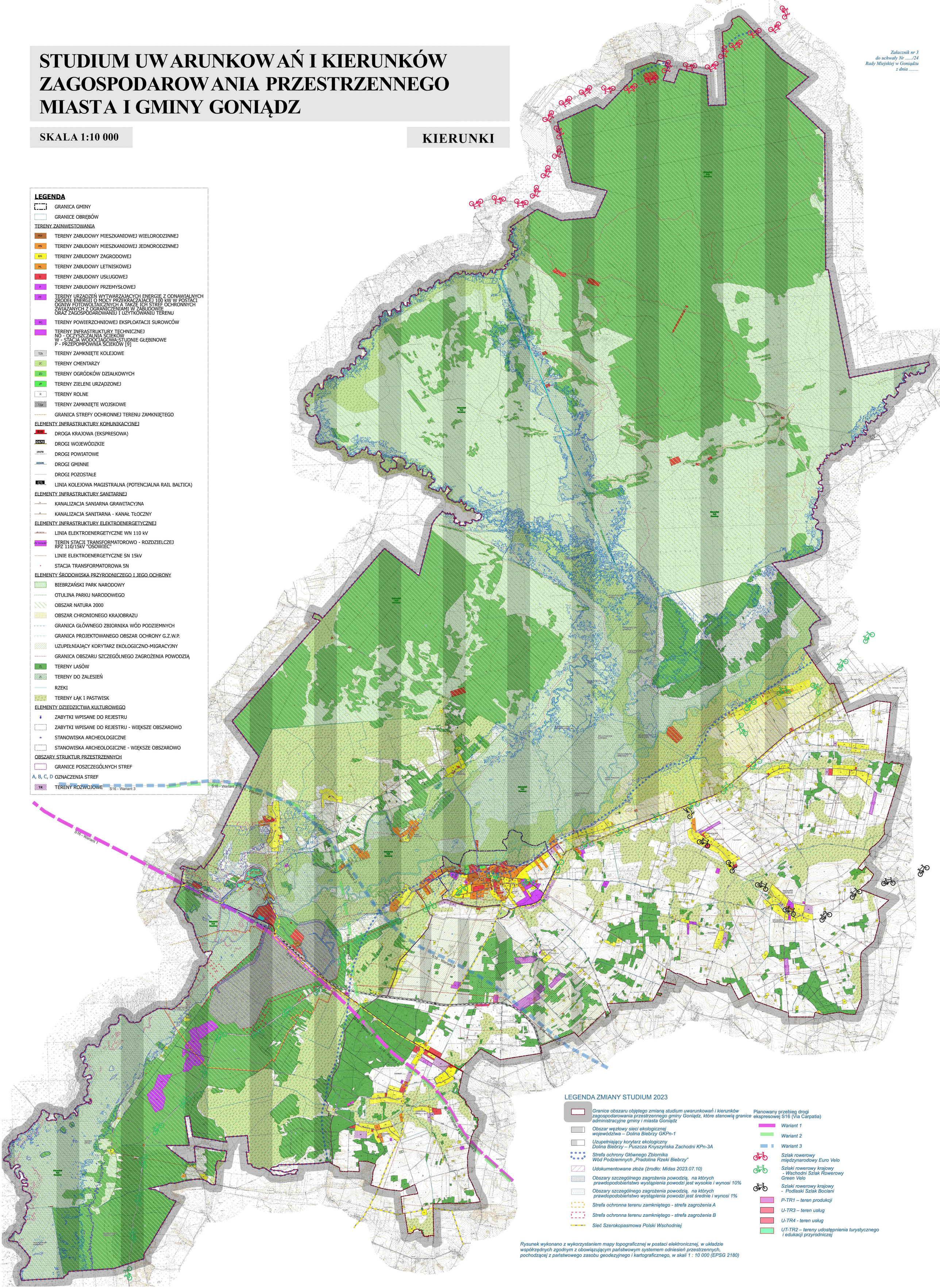

LEGENDA

- GRANICA GMINY
- GRANICE OBRĘBÓW

TERENY ZAINWESTOWANIA

- MW – TERENY ZABUDOWY MIESZKANIOWEJ WIELORODZINNEJ
- MN – TERENY ZABUDOWY MIESZKANIOWEJ JEDNORODZINNEJ
- RM – TERENY ZABUDOWY ZAGRODOWEJ
- ML – TERENY ZABUDOWY LETNISKOWEJ
- U – TERENY ZABUDOWY USŁUGOWEJ
- P – TERENY ZABUDOWY PRZEMYSŁOWEJ
- PE – TERENY URZĄDZEŃ WYTWARZAJĄCYCH ENERGIĘ Z ODNAWIALNYCH ŹRODEŁ ENERGII O MOCY PRZEKRACZAJĄCEJ 100 kW W POSTACI OGNIW FOTOWOLTAICZNYCH A TAKŻE ICH STREF OCHRONNYCH ZWIĄZANYCH Z OGRANICZENIAMI W ZABUDOWIE ORAZ ZAGOSPODAROWANIU I UŻYTKOWANIU TERENU
- PG – TERENY POWIERZCHNIOWEJ EKSPLOATACJI SUROWCÓW
- TERENY INFRASTRUKTURY TECHNICZNEJ
  NO - OCZYSZCZALNIA ŚCIEKÓW
  W - STACJA WODOCIĄGOWA;STUDNIE GŁĘBINOWE
  P - PRZEPOMPOWNIA ŚCIEKÓW [9]
- TZk – TERENY ZAMKNIĘTE KOLEJOWE
- ZC – TERENY CMENTARZY
- ZD – TERENY OGRÓDKÓW DZIAŁKOWYCH
- ZP – TERENY ZIELENI URZĄDZONEJ
- R – TERENY ROLNE
- TZw – TERENY ZAMKNIĘTE WOJSKOWE
- GRANICA STREFY OCHRONNEJ TERENU ZAMKNIĘTEGO

ELEMENTY INFRASTRUKTURY KOMUNIKACYJNEJ

- S16 – DROGA KRAJOWA (EKSPRESOWA)
- G670 – DROGI WOJEWÓDZKIE
- 18478 – DROGI POWIATOWE
- 103349L – DROGI GMINNE
- DROGI POZOSTAŁE
- E75 – LINIA KOLEJOWA MAGISTRALNA (POTENCJALNA RAIL BALTICA)

ELEMENTY INFRASTRUKTURY SANITARNEJ

- KANALIZACJA SANIARNA GRAWITACYJNA
- KANALIZACJA SANITARNA - KANAŁ TŁOCZNY

ELEMENTY INFRASTRUKTURY ELEKTROENERGETYCZNEJ

- LINIA ELEKTROENERGETYCZNE WN 110 kV
- TERENY STACJI TRANSFORMATOROWO - ROZDZIELCZEJ RPZ 110/15kV "OSOWIEC"
- LINIE ELEKTROENERGETYCZNE SN 15kV
- STACJA TRANSFORMATOROWA SN

ELEMENTY ŚRODOWISKA PRZYRODNICZEGO I JEGO OCHRONY

- BIEBRZAŃSKI PARK NARODOWY
- OTULINA PARKU NARODOWEGO
- OBSZAR NATURA 2000
- OBSZAR CHRONIONEGO KRAJOBRAZU
- GRANICA GŁÓWNEGO ZBIORNIKA WÓD PODZIEMNYCH
- GRANICA PROJEKTOWANEGO OBSZAR OCHRONY G.Z.W.P.
- UZUPEŁNIAJĄCY KORYTARZ EKOLOGICZNO-MIGRACYJNY
- GRANICA OBSZARU SZCZEGÓLNEGO ZAGROŻENIA POWODZIĄ
- ZL – TERENY LASÓW
- ZŻ – TERENY DO ZALESIEŃ
- RZEKI
- TERENY ŁĄK I PASTWISK

ELEMENTY DZIEDZICTWA KULTUROWEGO

- ZABYTKI WPISANE DO REJESTRU
- ZABYTKI WPISANE DO REJESTRU - WIĘKSZE OBSZAROWO
- STANOWISKA ARCHEOLOGICZNE
- STANOWISKA ARCHEOLOGICZNE - WIĘKSZE OBSZAROWO

OBSZARY STRUKTUR PRZESTRZENNYCH

- GRANICE POSZCZEGÓLNYCH STREF
- A, B, C, D – OZNACZENIA STREF
- TR – TERENY ROZWOJOWE

LEGENDA ZMIANY STUDIUM 2023

- *Granice obszaru objętego zmianą studium uwarunkowań i kierunków zagospodarowania przestrzennego gminy Goniądz, które stanowią granice administracyjne gminy i miasta Goniądz*
- *Obszar węzłowy sieci ekologicznej województwa – Dolina Biebrzy GKPn-1*
- *Uzupełniający korytarz ekologiczny Dolina Biebrzy – Puszcza Knyszyńska Zachodni KPn-3A*
- *Strefa ochrony Głównego Zbiornika Wód Podziemnych „Pradolina Rzeki Biebrzy"*
- *Udokumentowane złoża (źródło: Midas 2023.07.10)*
- *Obszary szczególnego zagrożenia powodzią, na których prawdopodobieństwo wystąpienia powodzi jest wysokie i wynosi 10%*
- *Obszary szczególnego zagrożenia powodzią, na których prawdopodobieństwo wystąpienia powodzi jest średnie i wynosi 1%*
- *Strefa ochronna terenu zamkniętego - strefa zagrożenia A*
- *Strefa ochronna terenu zamkniętego - strefa zagrożenia B*
- *Sieć Szerokopasmowa Polski Wschodniej*

Planowany przebieg drogi ekspresowej S16 (Via Carpatia)

- *Wariant 1*
- *Wariant 2*
- *Wariant 3*
- *Szlak rowerowy międzynarodowy Euro Velo*
- *Szlaki rowerowy krajowy - Wschodni Szlak Rowerowy Green Velo*
- *Szlaki rowerowy krajowy - Podlaski Szlak Bociani*
- *P-TR1 – teren produkcji*
- *U-TR3 – teren usług*
- *U-TR4 - teren usług*
- *UT-TR2 – tereny udostępnienia turystycznego i edukacji przyrodniczej*

Rysunek wykonano z wykorzystaniem mapy topograficznej w postaci elektronicznej, w układzie współrzędnych zgodnym z obowiązującym państwowym systemem odniesień przestrzennych, pochodzącej z państwowego zasobu geodezyjnego i kartograficznego, w skali 1 : 10 000 (EPSG 2180)