ARKUSZ NR 2(2)

MAPA DO CELÓW PROJEKTOWYCH

Jednostka ewidencyjna
identyfikator: 200801_5
nazwa: Goniądz

Obręb ewidencyjny
identyfikator: 5435
nazwa: trasa Szafranki-Goniądz

Skala mapy 1:500 z przetworzenia skali 1:1000
Nazwa układu współrzędnych
prostokątnych płaskich: 2000(8)
układ wysokości: Kronsztadt 60
Informacja o służebnościach gruntowych
mających wpływ na zagospodarowanie gruntów
zlokalizowanych w granicach projektowanej
inwestycji: brak/~~nie~~ badano
Oznaczenie i symbol konturu użytku
gruntowego, który nie jest ujawniony
w bazie danych ewidencji gruntów
i budynków
Oznaczenie granic obszaru, który był przedmiotem
aktualizacji
Data aktualności mapy: r. 30.12.2015
Sekcja mapy zasadniczej: 8.201.10.02.2;4
Oznaczenie kancelaryjne zgłoszonej pracy:
GG.6641.1277.2015
Nr roboty: 192/2015
Sporządził:

NAZWA / imię i nazwisko Wykonawcy
data i podpis osoby reprezentującej
WYKONAWCĘ

imię i nazwisko, nr uprawnień
oraz data i podpis geodety uprawnionego,
który opracował mapę

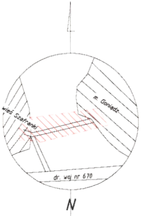
wieś Szafranki
m. Goniądz
dr. woj nr 670
N

SZKIC ORIENTACJI
SKALA 1:10000

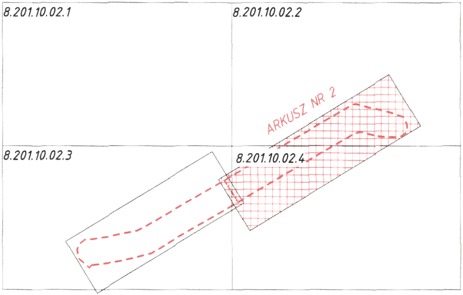
8.201.10.02.1
8.201.10.02.2
8.201.10.02.3
8.201.10.02.4
ARKUSZ NR 2

INFORMACJA O PUNKTACH OSNOWY PODSTAWOWEJ I SZCZEGÓŁOWEJ W GRANICACH OPRACOWANIA

Nr punktu	Stan znaku i rodzaj stabilizacji
1131, 1132, 1133	stan dobry słupek betonowy

Poświadcza się, że niniejszy dokument został opracowany w wyniku prac geodezyjnych i kartograficznych, których rezultaty zawiera operat techniczny wpisany do ewidencji materiałów państwowego zasobu geodezyjnego i kartograficznego.

Organ prowadzący państwowy zasób geodezyjny i kartograficzny	STAROSTA POWIATU MONIECKIEGO
Identyfikator ewidencyjny materiału zasobu - operatu technicznego	P.2008.2016.57
Data wpisania operatu technicznego do ewidencji materiałów zasobu	2016 -01- 25
Imię, nazwisko i podpis osoby reprezentującej organ	Z up. Starosty Krystyna Kamińska Podinspektor w Wydziale Geodezji, Kartografii, Katastru i Gospodarki Nieruchomościami

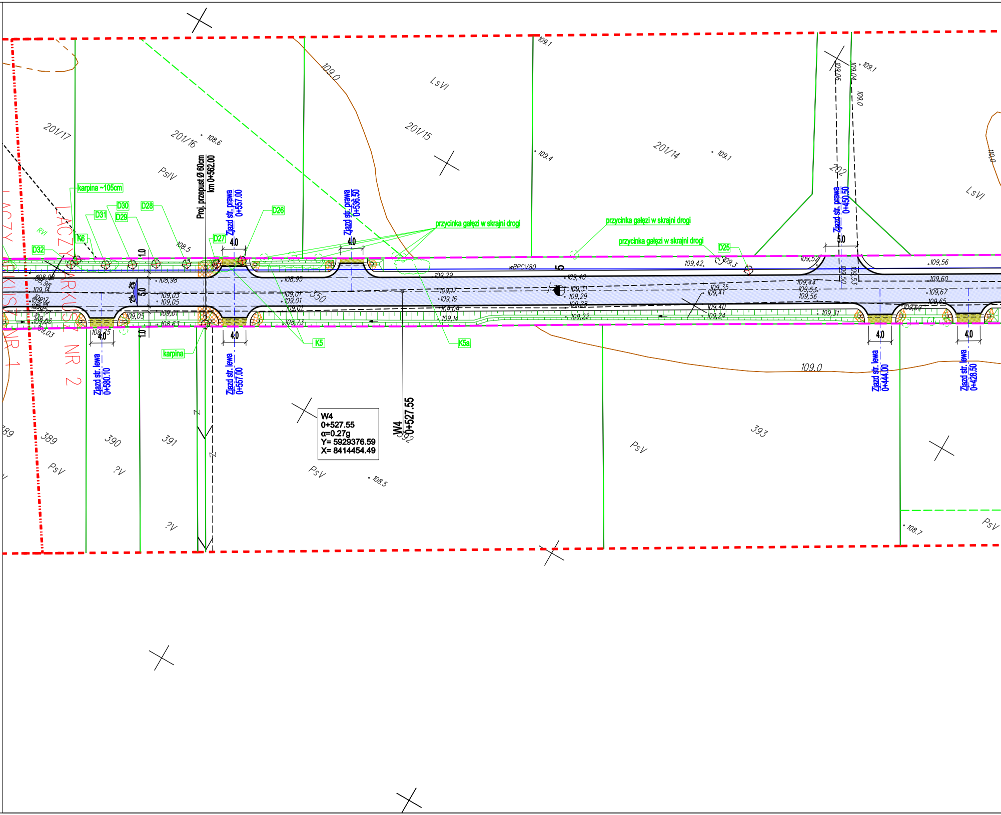
201/17
201/16
201/15
201/14
202
PsIV
LsVI
PsV
389
390
391
392
393
350
109.0
110.0
108.6
109.1
109.4
108.5
108.7
karpina ~105cm
karpina
D25
D26
D27
D28
D29
D30
D31
D32
K5
K5a
K6
Proj. przepust Ø 60cm
km 0+562.00
Zjazd str. prawa
0+557.00
Zjazd str. prawa
0+536.50
Zjazd str. prawa
0+450.50
Zjazd str. lewa
0+580.10
Zjazd str. lewa
0+557.00
Zjazd str. lewa
0+444.00
Zjazd str. lewa
0+428.50
przycinka gałęzi w skrajni drogi
przycinka gałęzi w skrajni drogi
przycinka gałęzi w skrajni drogi
4.0
5.0
1.0
2%
W4
0+527.55
α=0.27g
Y= 5929376.59
X= 8414454.49
W4
0+527.55
wBPCV80
ŁĄCZY ARKUSZ NR 2
ARKUSZ NR 1
108,98
108,95
109,01
109,05
109,07
108,63
108,73
109,17
109,16
109,09
109,14
109,29
109,40
109,31
109,29
109,28
109,22
109,42
109,3
109,35
109,41
109,40
109,24
109,52
109,44
109,53
109,56
109,50
109,53
109,31
109,56
109,60
109,67
109,65
109,69

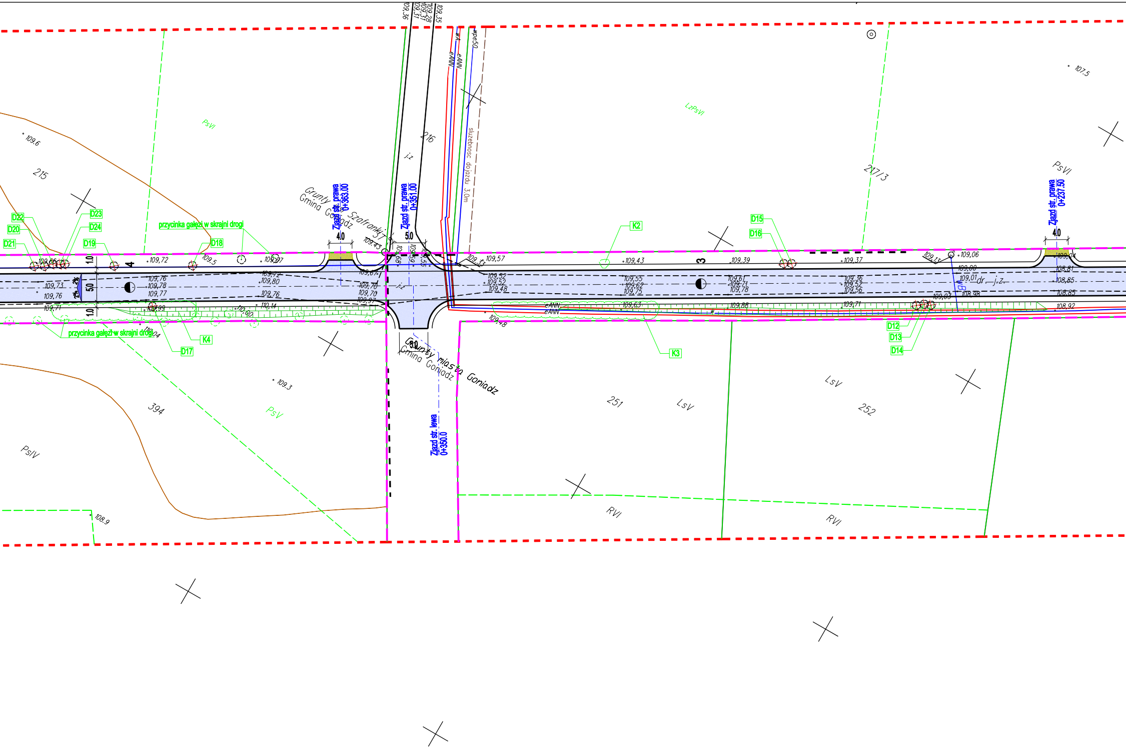
Zjazd str. prawa 0+363.00
Zjazd str. prawa 0+351.00
Zjazd str. prawa 0+237.50
Zjazd str. lewa 0+350.0
Grunty Gmina Goniadz
Szafranki 37
Grunty miasta Goniadz
Gmina Goniadz
sluzebnosc dojazdu 3,0m
przycinka gałęzi w skrajni drogi
przycinka gałęzi w skrajni drogi
D12
D13
D14
D15
D16
D17
D18
D19
D20
D21
D22
D23
D24
K2
K3
K4
215
216
217/3
251
252
394
PsVI
LzPsVI
PsVI
PsV
PsIV
LsV
LsV
RVI
RVI
4.0
5.0
4.0
5.0
1.0
5.0
1.0
2%
2%
4
3
j.z
dr. j.z.
wA
eANN
eANN
wpe50
wB
109.6
109.5
109.3
108.9
107.5
109,72
109,07
109,73
109,76
109,71
109,76
109,78
109,77
109,72
109,80
109,76
110,14
110,00
110,04
109,99
109,43
109,67
109,70
109,70
109,97
109,68
109,59
109,55
109,57
109,33
109,52
109,52
109,48
109,48
109,43
109,55
109,62
109,75
109,63
109,39
109,61
109,71
109,78
109,88
109,37
109,36
109,52
109,56
109,71
109,13
109,06
109,00
109,01
108,98
109,03
109,04
108,81
108,85
108,85
108,92
109,36
109,28
109,31
109,31
109,35

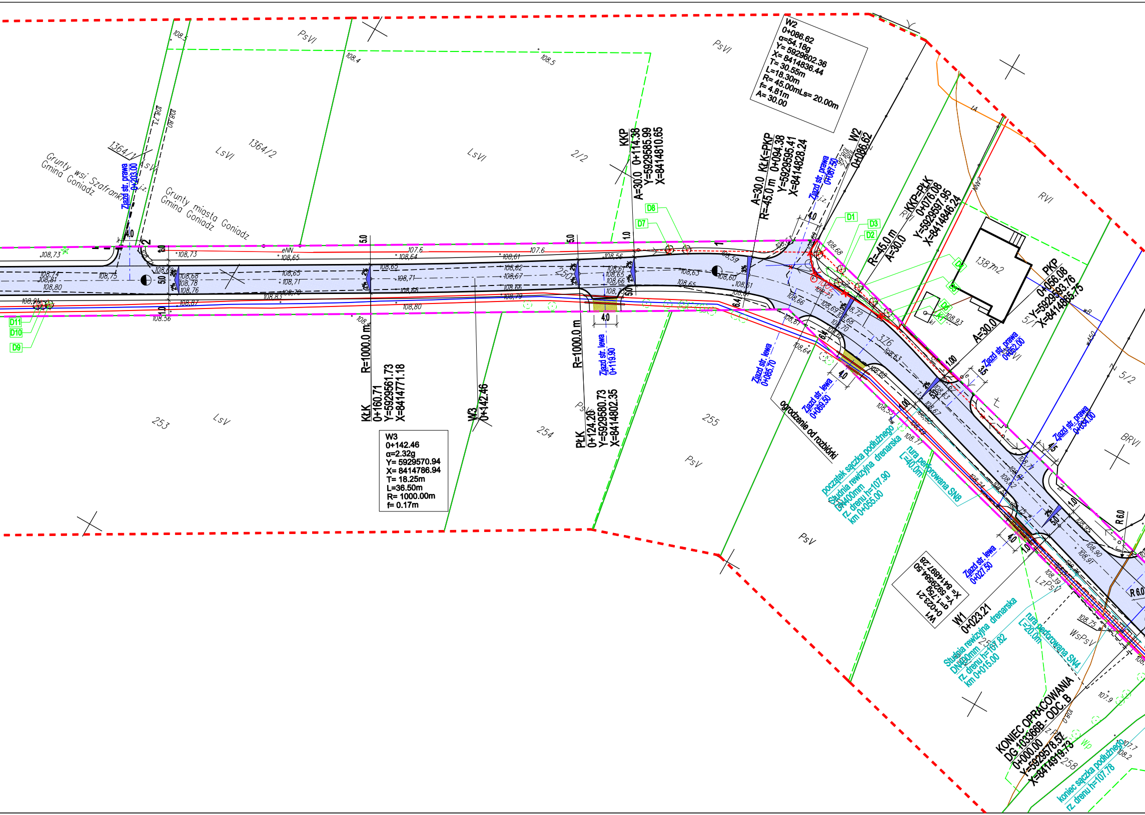
W2
0+086.62
α=54.18g
Y= 5929602.36
X= 8414836.44
T= 30.55m
L=18.30m
R= 45.00mLs= 20.00m
f= 4.81m
A= 30.00
W3
0+142.46
α=2.32g
Y= 5929570.94
X= 8414786.94
T= 18.25m
L=36.50m
R= 1000.00m
f= 0.17m
W1
0+023.21
α=1.759
Y= 5929584.50
X= 8414897.28
KKP
A=30.0 0+114.38
Y=5929585.99
X=8414810.65
A=30.0 KŁK=PKP
R=45.0 m 0+094.38
Y=5929595.41
X=8414828.24
W2
0+086.62
KKP=PŁK
R=45.0 m 0+076.08
A=30.0 Y=5929597.95
X=8414846.24
PKP
A=30.0 0+056.08
Y=5929593.76
X=8414865.75
KŁK
R=1000.0 m 0+160.71
Y=5929561.73
X=8414771.18
W3
0+142.46
PŁK
R=1000.0 m 0+124.20
Y=5929580.73
X=8414802.35
W1
0+023.21
KONIEC OPRACOWANIA
DG 103366B - ODC. B
0+000.00
Y=5929578.57
X=8414919.73
Zjazd str. prawa 0+203.00
Zjazd str. lewa 0+119.90
Zjazd str. prawa 0+087.50
Zjazd str. lewa 0+085.70
Zjazd str. lewa 0+069.50
Zjazd str. prawa 0+062.00
Zjazd str. prawa 0+034.00
Zjazd str. lewa 0+027.50
początek sączka podłużnego
Studnia rewizyjna drenarska
DN400mm
rz. drenu h=107.90
km 0+055.00
rura perforowana SN8
L=40.0m
Studnia rewizyjna drenarska
DN400mm
rz. drenu h=107.82
km 0+015.00
rura perforowana SN4
L=20.0m
koniec sączka podłużnego
rz. drenu h=107.78
ogrodzenie od rozbiórki
Grunty wsi Szafranki
Gmina Goniadz
Grunty miasta Goniadz
Gmina Goniadz
1364/1
1364/2
2/2
253
254
255
257
258
5/1
5/2
138m2
PsVI
LsVI
LsV
PsV
RVI
BRVI
LzPsV
WsPsV
Wp
D1
D2
D3
D4
D5
D6
D7
D8
D9
D10
D11
R 6.0
4.0
5.0
1.0
2%
3%
108,73
108,74
108,81
108,80
108,75
108,91
108,68
108,78
108,76
108,87
108,56
108,65
108,71
108,70
108,64
108,67
108,80
108,61
108,62
108,66
108,79
108,55
108,59
108,60
108,63
108,72
108,69
108,77
108,71
108,90
108,91
108,95
108,39
108.75
107.6
107.9
107.7
108.2
108.4
108.5
108.0
108.3

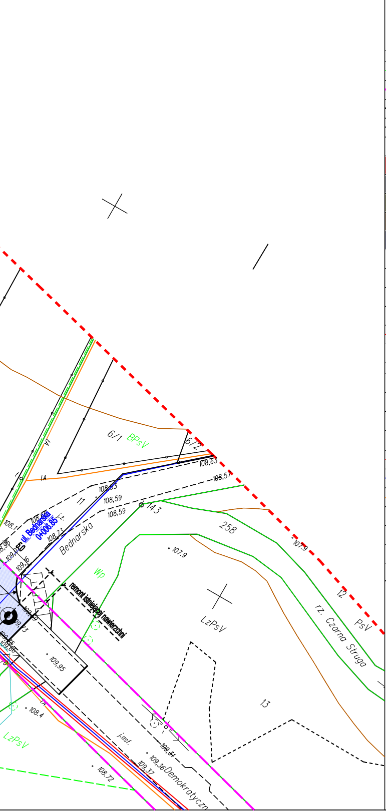
6/1 BPsV
6/2
VI
tA
108,63
108,57
108,53
108,59
108,59
11
143
258
ul. Bednarska
0+006.85
j.z.
108.1
108,73
Bednarska
8,96
109,0
50
109,16
Wp
remont istniejącej nawierzchni
107.9
107.9
12
PsV
rz. Czarna Struga
LzPsV
109,95
108.4
13
LzPsV
j.asf.
109,31
109,36
109,37
Demokratyczn
108.72

LEGENDA

PROJEKTOWANE ZAGOSPODAROWANIE TERENU

─	istniejące granice działek
– –	istniejące granice pasów drogowych dróg gminnych
━	krawędź projektowanej nawierzchni bitumicznej
─	krawędź projektowanego pobocza
═	projektowane rury osłonowe na ist. kablach podziemnych
▨	rozbiórka ist. nawierzchni bitumicznej
▦	projektowana nawierzchnia bitumiczna
▦	projektowana nawierzchnia z destruktu na zjazdach
▨	umocnienie wlotów i wylotów przepustów
▨	umocnienie skarp płytami ażurowymi płytami betonowymi
═	projektowane przepusty
┬┬┬	projektowane rowy lub muldy przydrożne
┬┬┬	projektowane skarpy
✱	projektowany słup nN wg odrębnego opracowania
- - -	projekotwana linia napowietrzna nN wg odrębnego opracowania
- - -	projektowany sączek podłużny

ISTNIEJĄCE ZAGOSPODAROWANIE TERENU

✕	istniejący słup nN z oprawą oświetleniową do demontażu wg odrębnego opracowania
✕	istniejący linia napowietrzna do demontażu wg odrębnego opracowania
○	istniejący słup elektroenergetyczny
✱	istniejący słup elektroenergetyczny z oprawą oświetleniową
e	istniejąca sieć elektroenergetyczna podziemna
wB	istniejąca sieć wodociągowa
t	istniejąca sieć teletechniczna podziemna
◌ ☆	istnitejące drzewa
⊕	istnitejące drzewa do wycinki lub karpiny do usunięcia
◌	istnitejące drzewa wg pomiarów dodatkowych
◯	istnitejące krzaki do wycinki

ZAMAWIAJACY	JEDNOSTKA PROJEKTOWA
GMINA GONIĄDZ Plac 11 Listopada 38 19-110 Goniądz	**KPK-PROJEKT** *Krzysztof Polakowski* Długobórz Drugi 8 18-300 Zambrów

Nazwa zadania: Przebudowa drogi gminnej nr 103366B w miejscowości Szafranki
Odc. B - km rob. 0+000,00-1+075,50
(od mostu na rz. Czarna Struga do początku wsi Szafranki)

Adres obiektu: woj. podlaskie, pow. moniecki, Gmina Goniądz, m. Szafranki

Stadium: Cześć:	PROJEKT WYKONAWCZY		Branża: DROGOWA
Data: Marzec 2016r. Skala 1:500	Tytuł rysunku: Plan sytuacyjny	Nr rys.: 2 Nr ark. /Ilość ark.: 1/2	Nr str.:
Zespół autorski	Imię i nazwisko	Nr uprawnień/Specjalność	Podpis
Projektant	mgr inż. Krzysztof Polakowski	MAZ/0042/POOD/13 spec. drogowa	